

DOCUMENTAZIONE ALLOGGIO

TRE15.0005

Via Trenno 15 - Milano

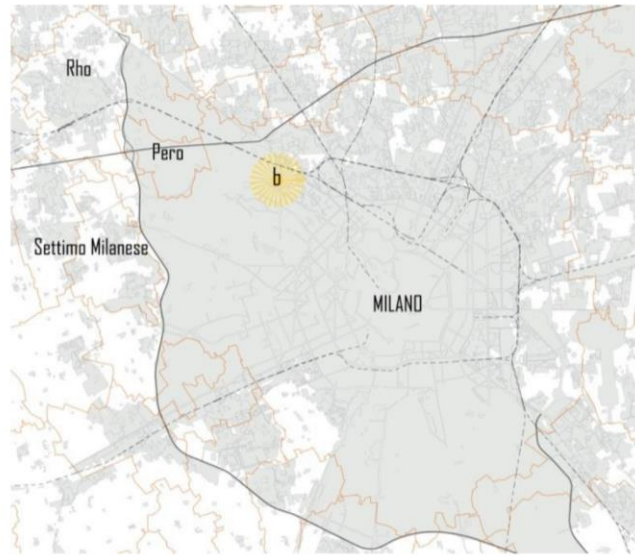

Dati generali:

Anno di costruzione: 1939-1954

Indirizzo:

Via Trenno n°15
Via Diomede n°60

N° unità abitative

186 alloggi

N° unità commerciali

11

Box

no

Tipologia di utilizzo

Proprietà indivisa
(affitto)

Canone di godimento



Dati urbanistici:

Superficie territoriale

8.215 mq

Superficie coperta

2.800 mq

Superficie lorda di
pavimento

15.400 mq circa

N° piani

4/7 (5 mediamente)





DATI IDENTIFICATIVI DELL'UNITÀ

Alloggio: **TRE15.0005**
 Edificio: **VIA TRENNO 15**
 Scala: **A11 Piano: 1** Interno: **2**
 Superficie Totale Contratto: **38,00** mq

Dati catastali:

Foglio: **212** Mappale: **46** Sub: **7**
 Categoria: **A/4** Classe: **2**
 Consistenza: **2,5** Rendita: **193,67**
 Superficie Catastale: **55,00** mq

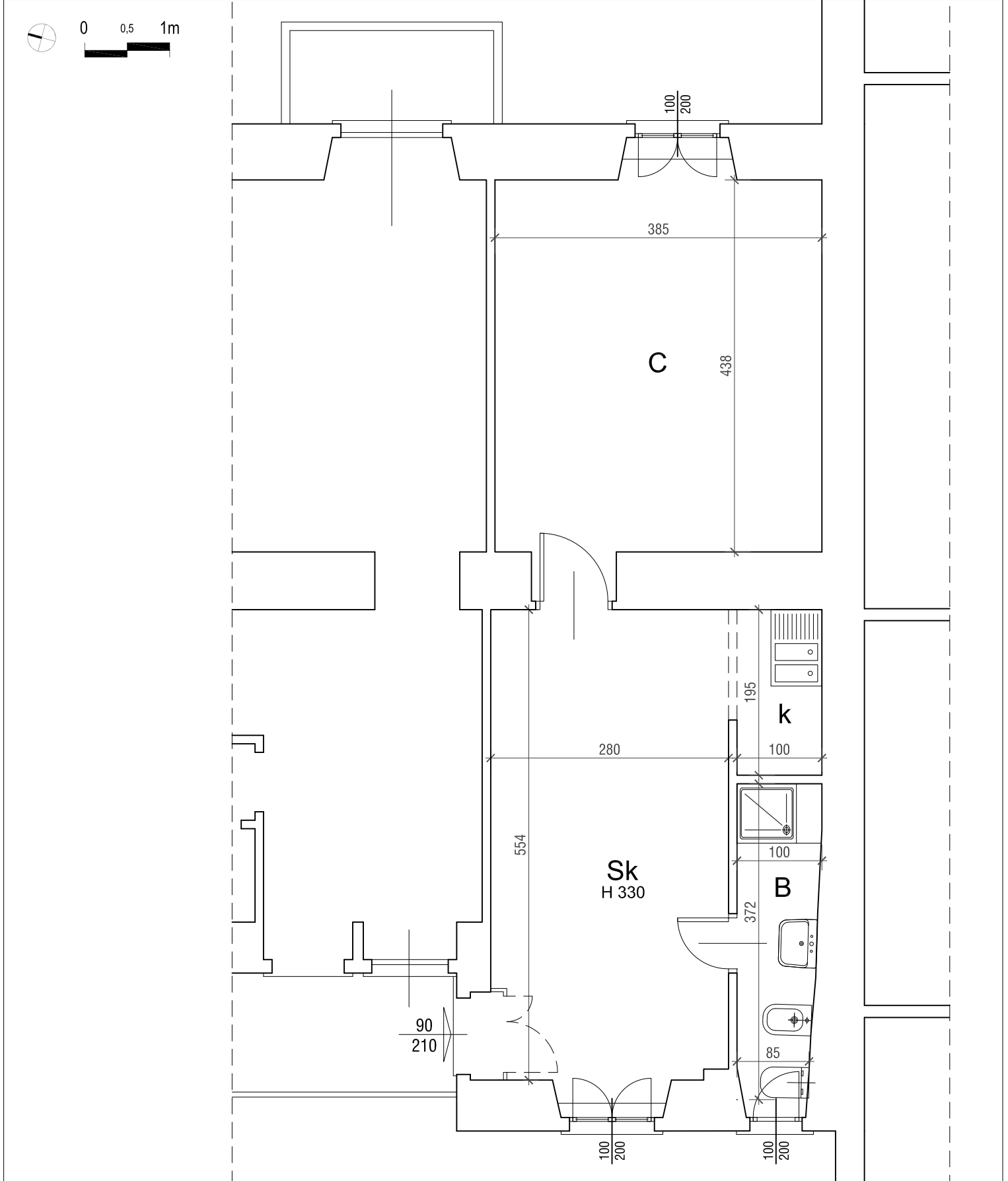

RILIEVO FOTOGRAFICO

Alloggio: TRE15.0005, Via Trenno 15, Scala A11, P1



Vista dell'ingresso



Vista del soggiorno



Vista della cucina



Vista del bagno



Vista della camera



Vista dalla finestra della camera