

Dati generali:

Anno di costruzione: 1939-1954

Indirizzo: Via Trenno n°15
Via Diomede n°60

N° unità abitative 186 alloggi

N° unità commerciali 11

Box no

Tipologia di utilizzo

Proprietà indivisa (affitto) Canone di godimento



Dati urbanistici:

Superficie territoriale 8.215 mq

Superficie coperta 2.800 mq

Superficie lorda di pavimento 15.400 mq circa

N° piani 4/7 (5 mediamente)



DATI IDENTIFICATIVI
DELL'UNITÀ

Alloggio: **TRE15.36**
Edificio: **VIA TRENNO 15**
Scala: **B11** Piano: **PT** Interno: **5**
Superficie Totale Contratto: **50,00** mq

Dati catastali:
Foglio: **212** Mappale: **45** Sub: **714**
Categoria: **A/3** Classe: **3**
Consistenza: **3,0**

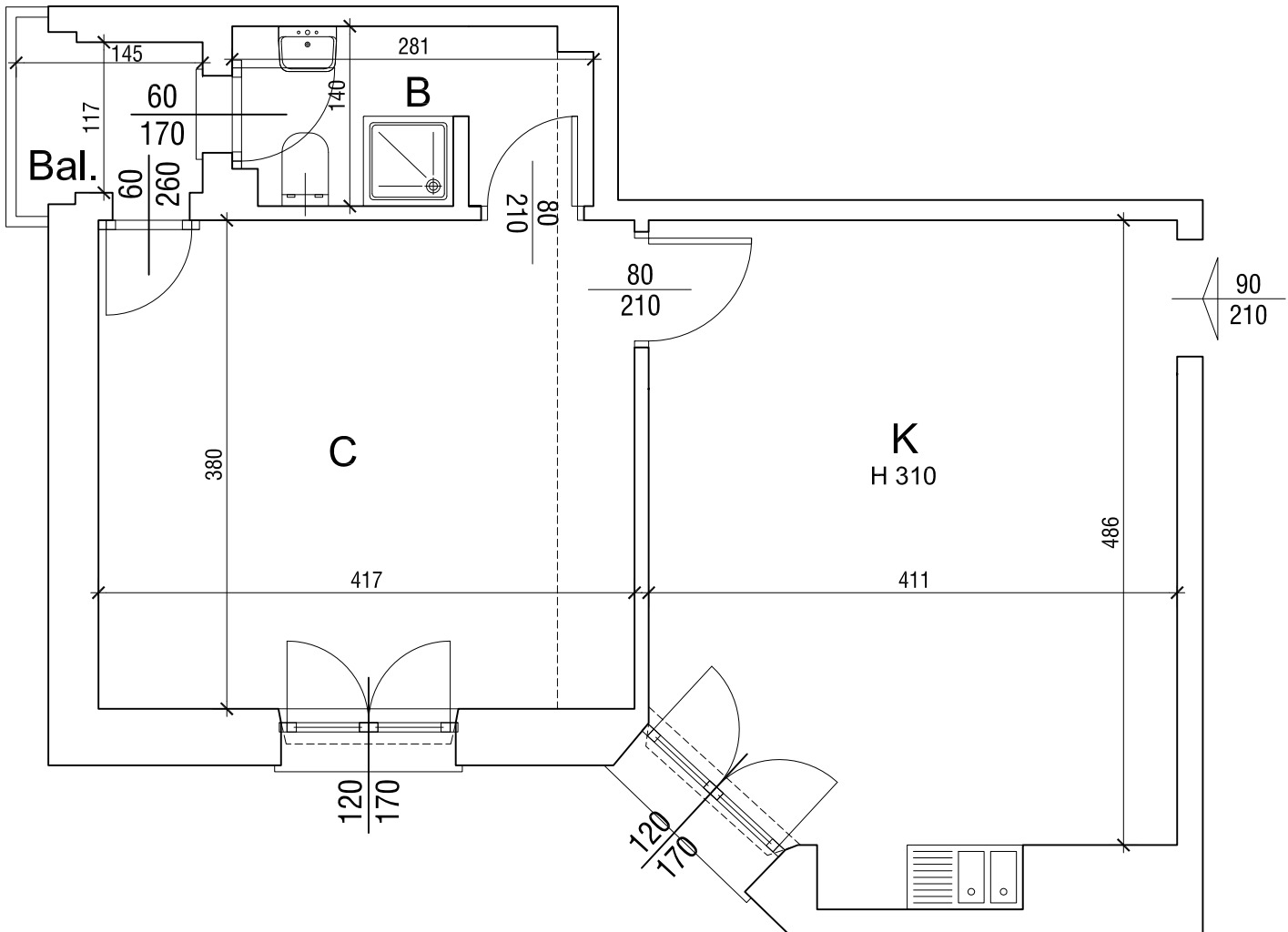
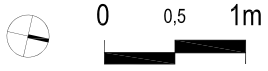

RILIEVO FOTOGRAFICO

Alloggio: TRE15-0036, Via Trenno 15, Scala B11, P1



Vista del soggiorno



Vista della camera



Vista del bagno



Vista del balcone