

DOCUMENTAZIONE ALLOGGIO

PIA12.B021

VIA M.TE PIANA 12

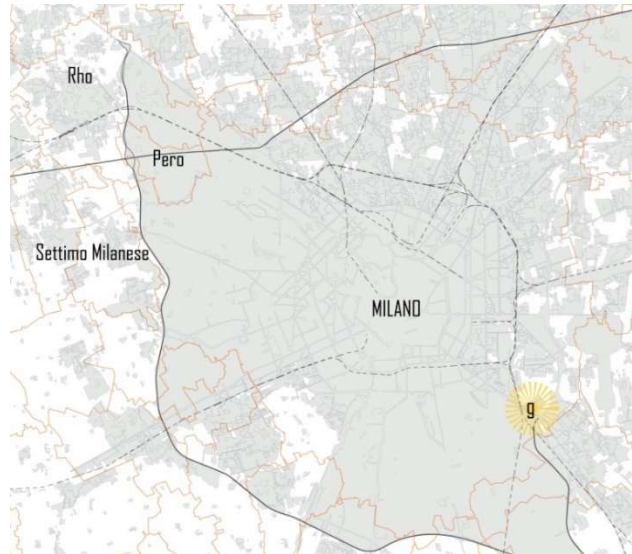
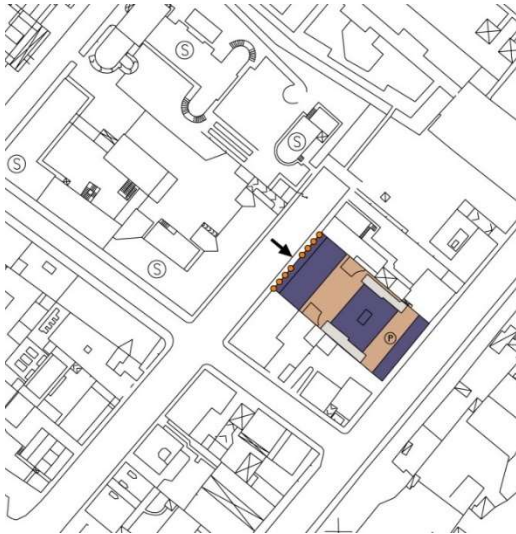

Dati generali:

Indirizzo:	Via Monte Piana 12 int. Via Monte Piana 12
Anno di costruzione:	1960-1962
Progettista:	arch. Ceccucci
N° unità abitative	48
N° unità commerciali	6
Presenza di servizi	Laboratori, commercio al dettaglio
Box	13
Tipologia di intervento:	Concessione edilizia
Intervento diretto	
Tipologia di utilizzo:	Canone di godimento
Indivisa	Intervento diretto
Edilizia libera	
Dati urbanistici:	
Superficie fondiaria	1.230 mq
Superficie coperta	700 mq
**Superficie lorda di pavimento	2.564 mq
N°piani	8/5
Superficie Permeabile	0
Presenza di box	13 cortile interno

**DATI IDENTIFICATIVI
DELL'UNITÀ**

Alloggio: **PIA12.B021**
 Edificio: **VIA M.TE PIANA 12**
 Scala: **B** Piano: **5** Interno: **21**
 Superficie Totale Contratto: **46,00** mq

Dati catastali:
 Foglio: **617** Mappale: **10** Sub: **22**
 Categoria: **A/3** Classe: **4**
 Consistenza: - Rendita: **537,12**
 Superficie Catastale: -- mq

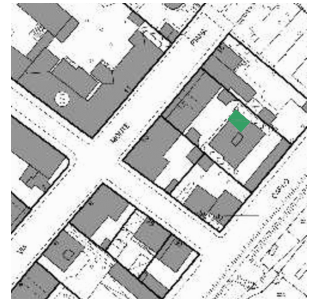

FUORI SCALA

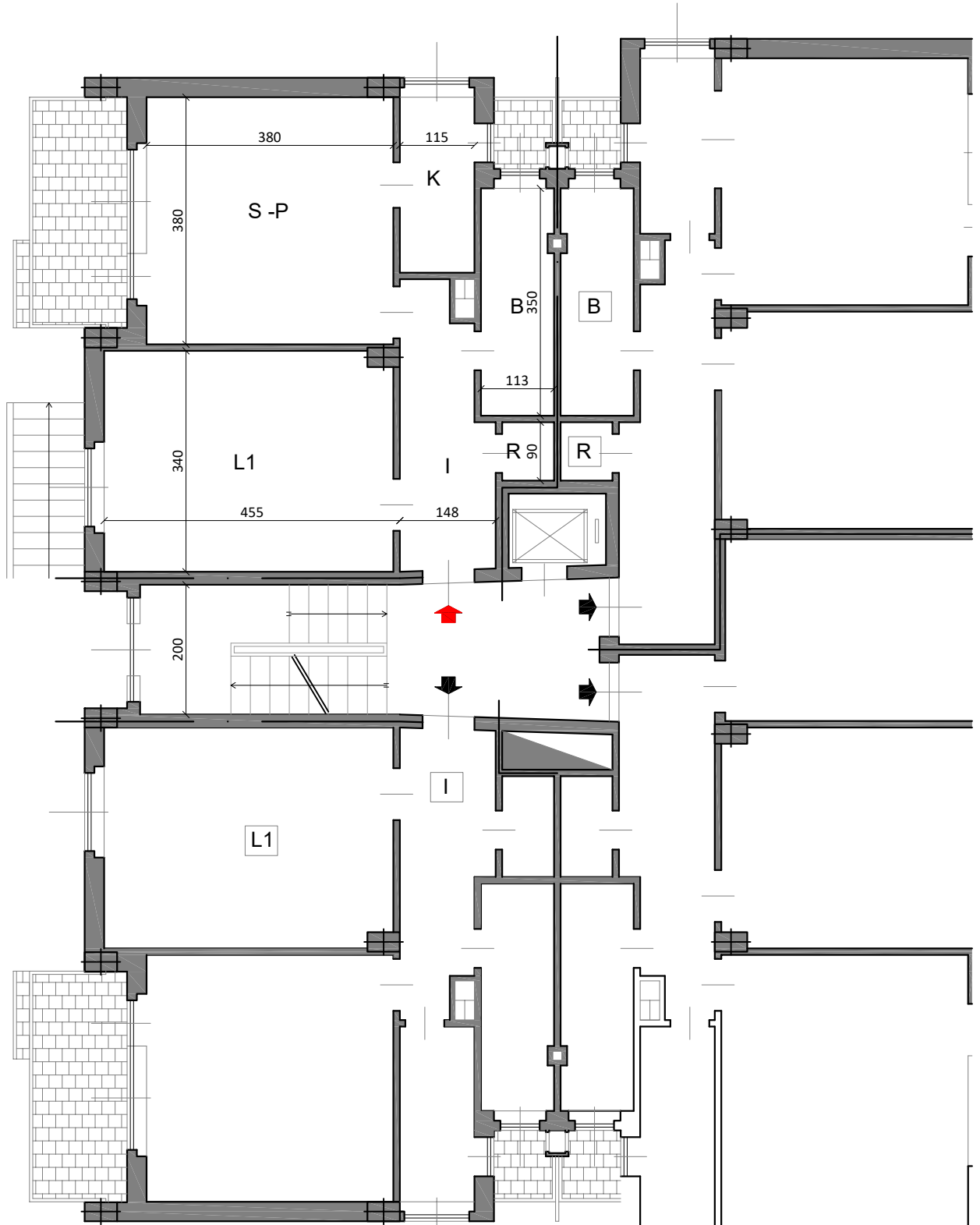

RILIEVO FOTOGRAFICO - Alloggio: PIA12.B021, via M.te Piana 12, 5° PIANO

Vista del soggiorno



Vista della cucina

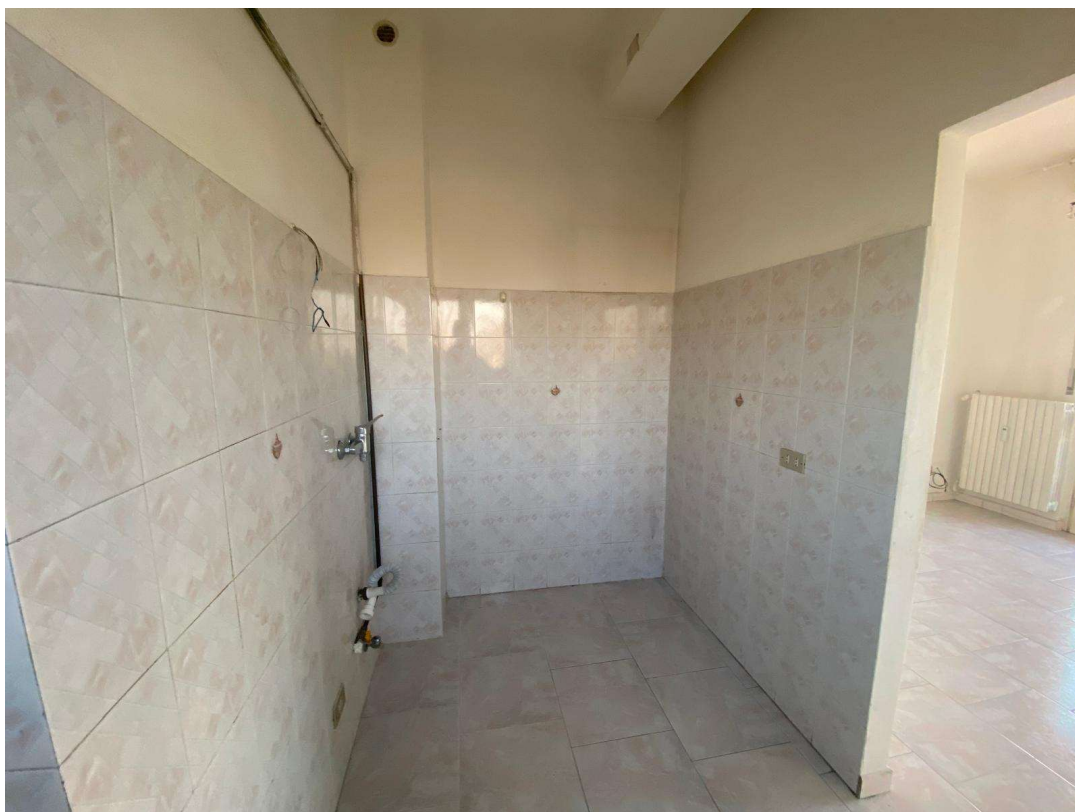

Viste del bagno



Vista camera da letto

