

## DOCUMENTAZIONE ALLOGGIO

# ROG39.B014

*VIA ROGOREDO 39*

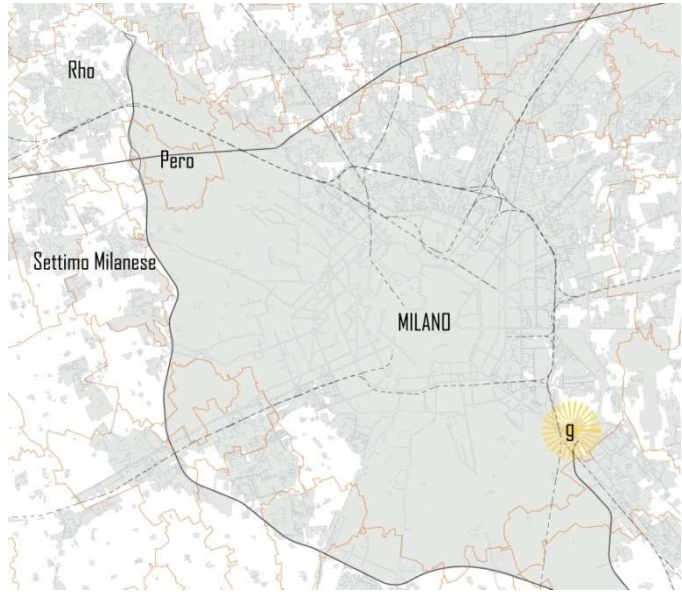
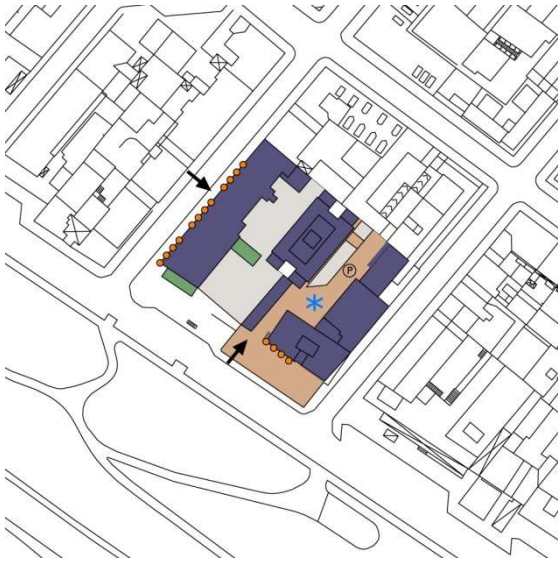

**Dati generali:**

**Indirizzo:**

Via Rogoredo 39  
Via - Rogoredo 39 int.  
Via Rogoredo 41  
Via Monte Palombino

**Anno di costruzione:**

1966/1962/1956/1922

**Progettista:**

arch. Ceccucci

**N° unità abitative**

36/10/32/15

**N° unità commerciali**

1/2/1/3

**Presenza di servizi**

Commercio al dettaglio,  
associazioni, laboratori  
58

**Box**

**Tipologia di intervento:**

Concessione edilizia

**Intervento diretto**

**Tipologia di utilizzo:**

Canone di godimento

**Indivisa**

Intervento diretto

**Edilizia libera**

**Dati urbanistici:**

**Superficie territoriale**

2.790 mq

**Superficie coperta**

1.522 mq

**\*\*Superficie lorda di  
pavimento**

5.364 mq

**N° piani**

8/8/8/4

**Superficie Permeabile**

0

**Presenza di box**

interrati

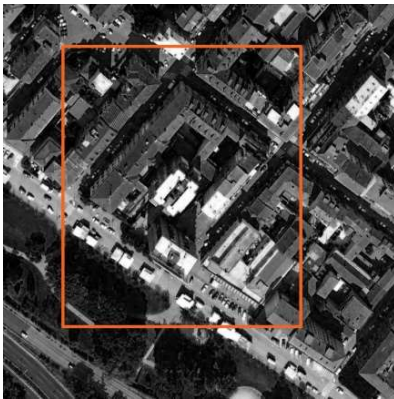

Alloggio: **ROG39.B014**

Edificio: **VIA ROGOREDO 39**

Scala: **B** Piano: **5** Interno: **14**

Superficie Totale Contratto: **43,50** mq

**Dati catastali:**

Foglio: **616** Mappale: **275** Sub: **34**

Categoria: **A/3** Classe: **4**

Consistenza: - Rendita: **402,84**

Superficie Catastale: -- mq



**FUORI SCALA**





**RILIEVO FOTOGRAFICO - Alloggio: ROG39.B014, Via Rogoredo 39, 5° PIANO**

**Vista del soggiorno**



**Vista della cucina**



## Viste del bagno





Vista camera da letto

